

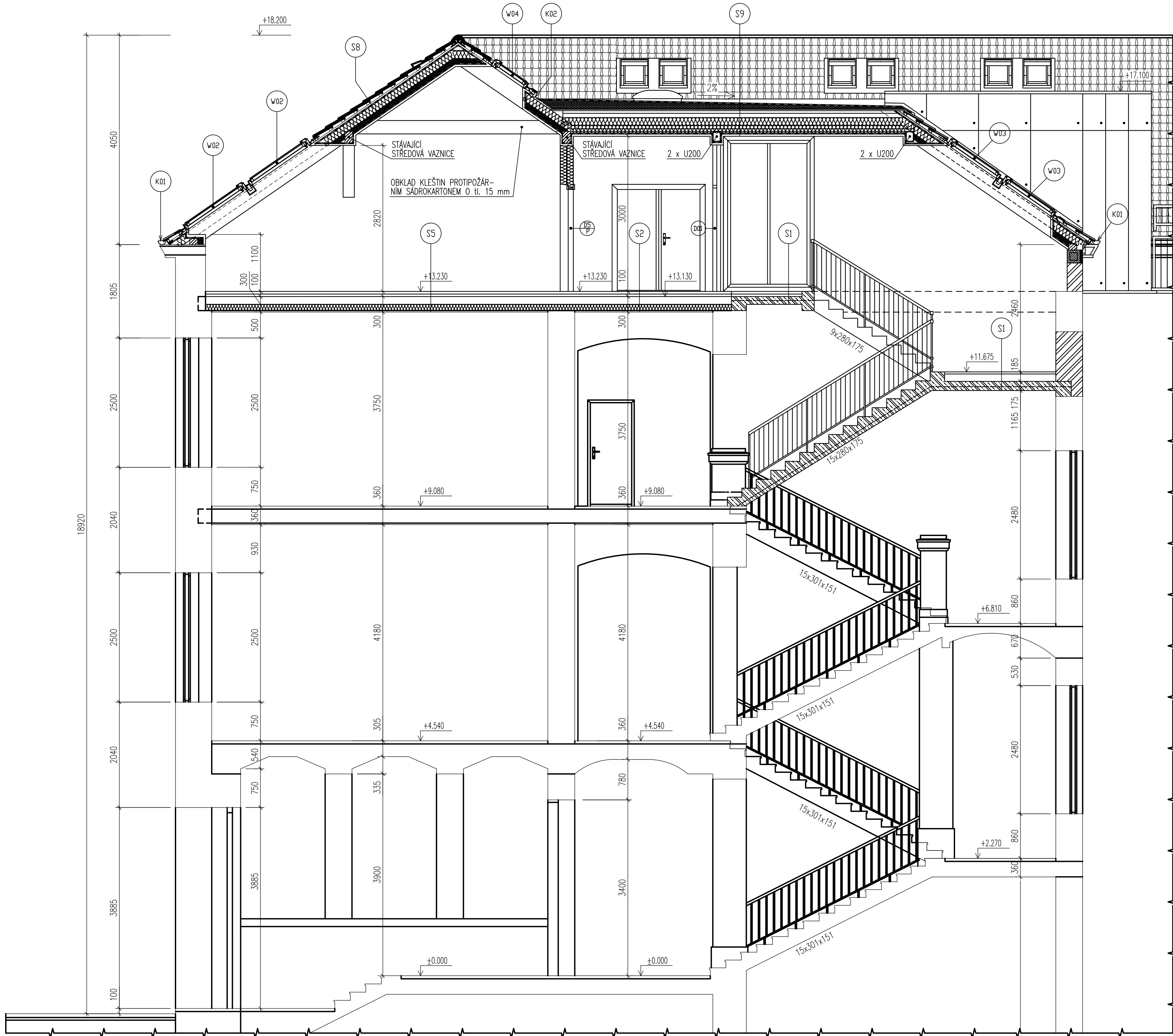







ŘEZ A-Á:

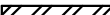

LEGENDA MATERIÁLŮ:

	STÁVAJÍCÍ NOSNÉ CIHELNÉ ZDIVO
	NAVROVÁNÉ NOSNÉ OBVODOVÉ ZDIVO Z BLOKŮ POROTHERM 30 P+D 247/300/238 mm NA MVC 5
	NAVROVÁNÉ NOSNÉ VNITŘNÍ ZDIVO Z BLOKŮ POROTHERM 24 P+D 372/240/238 mm
	NAVROVÁNÉ ŽELEZOBETONOVÉ SCHODIŠTĚ Z C 25/30-XO-S3, VYTUŽENÉ OCELI 10 505 R
	ŽELEZOBETONOVÝ ZTUŽUJÍCÍ VĚNEC Z BETONU C 25/30-XX4-XA2 OPAŘENÝ OCELOVOU VYTUŽÍ 4 X R 14 A TRÁMKY R 8 PO 300 MM
	NAVROVÁNÉ SÁDKOKARTONOVÉ PŘÍČKY S DVOJITOU KONSTRUKCÍ A DVOJITÝM OPLÁŠTĚNÍM Z DESEK GKB 12,5 MM S PARALELNĚ ŘÁZENÝMI PROFILY
	NAVROVÁNÉ SÁDKOKARTONOVÉ PŘÍČKY S JEDNODUCHOU KONSTRUKCÍ A JEDNODUŠE OPLÁŠTĚNÍ DESEKAMI GKB 12,5 MM (V MÍSTNECH SOCIÁLNÍHO ŽÁZEMÍ DESKAMI NAIMPREGNOVANÝMI GKB 12,5 MM)

AUTORSKÝ NÁVRH Ing.arch. Zdeněk Ouředníček	ZADÁVATEL PROJEKTANT Ing.arch. Zdeněk Ouředníček	VYPRACOVAL Marek Dragoun	 ING.ARCH.ZDENEK OUŘEDNÍČEK architektéoniko-konstrukční ateliér
MÍSTO STAVBY k.ú. Benešov, pozemek st.p. 1289	OBECNÍ ÚŘAD Benešov	STAVEBNÍ ÚŘAD Benešov	
INVESTOR Město Benešov, Masarykovo náměstí č.p. 100, 256 01 Benešov			sídlo : tel. : +420 371 721 915 Mobil: +420 603 251 626 e-mail: aou@seznam.cz
NÁZEV AKCE ZMĚNY STAVBY OBJEKTU ZÁKLADNÍ ŠKOLY KARLOV č.p. 372 NA POZEMKU st.p. 1289 V k.ú. BENEŠOV			DATUM 10/2009 FORMÁT 7 x A4
ČÁST DOKUMENTACE A POZEMNÍ STAVEBNÍ OBJEKTY A-1 ARCHITEKTONICKÉ A STAVEBNĚ TECHNICKÉ ŘEŠENÍ			STUPEŇ DOKUMENTACE DPP
ORISAN ŘEZ A-A – NAVRHOVANÉ ŘEŠENÍ			PROFESE ARS ČÍSLO PRÁCE A-1-16
			MĚŘITKO 1:50 ČÍSLO VÝRUSU A-1-16